

ESAME DI STATO – SESSIONE GIUGNO 2014
COMMISSIONE II (M-Z)

PAESAGGISTA - BUSTA B

TEMA B1

In un ambito urbano della città in espansione, è ubicato un lotto intercluso di 1ha, per il quale il piano regolatore prevede "verde attrezzato". L'area ha forma rettangolare e confina per tre lati con lotti privati edificati e uno dei lati confina con una strada a scorrimento veloce.

Si richiede il progetto di orti urbani con spazi pubblici e aree a uso privato.

Sono richiesti i seguenti elaborati:

- planimetria e profili in scala 1:500 con la sistemazione di tutti gli spazi naturali e artificiali;
- pianta, profili trasversali e longitudinali e sezioni in scala 1:500;
- uno stralcio della pianta in scala 1:50;
- particolari delle componenti in scala 1:20;
- abaco vegetazionale.

Si richiede una breve relazione descrittiva di carattere metodologico.

TEMA B2

Ai margini di un'area suburbana, su un versante collinare degradante verso un'area agricola, con pendenza costante del 30%, una cava ha forma regolare assimilabile ad un rettangolo di metri 300x150.

Si chiede di progettare un parco urbano che preveda:

- parcheggio;
- centro servizi;
- teatro all'aperto;
- percorso e piazza di belvedere;
- percorso d'acqua;
- orto botanico;
- zone rimboscate.

Sono richiesti i seguenti elaborati:

- planimetria e profili in scala 1:1000 scala 1:500
- profili trasversali e longitudinali in scala 1:500;
- soluzioni di dettaglio in scala 1:200;
- planimetria con le indicazioni delle essenze sempre verdi e spoglianti in scala 1:500;
- articolari delle componenti in scala 1:20;
- abaco vegetazionale.

Si richiede una breve relazione descrittiva di carattere metodologico.

TEMA B3

Si richiede la lottizzazione di un'area paesaggistica acclive di circa 4 ha in area regionale del Lazio. Si richiede il progetto di 8/10 lotti con attenzione al sistema paesaggistico e infrastrutturale.

Sono richiesti i seguenti elaborati:

- planimetria e profili in scala 1:1000
- piante, sezioni e prospetti in scala 1:200 di un ambito particolarmente significativo;
- uno stralcio della pianta in scala 1:50
- idonei particolari delle componenti in scala 1:20
- abaco vegetazionale

Si richiede una breve relazione descrittiva di carattere metodologico.

Guido Lud. M...

[Handwritten signatures and initials]
RB
FB

Sezione A - PROVA PRATICA PAESAGGISTA - SESSIONE ESTIVA 2014

18 GIUGNO 2014 - BUSTA N. 1

TEMA 1

PROVA PRATICA

Progettare le connessioni urbane all'interno di un Parco regionale situato tra la città consolidata, tessuto ad alta densità residenziale, e quella diffusa, tessuto rarefatto e puntiforme dell'edilizia moderna, limitato da un lato dalla ferrovia e dall'altro da una viabilità comunale all'interno del quale ci sono i resti di un acquedotto romano (schema allegato).

La dimensione del parco da progettare, di forma rettangolare allungata, è di circa 15 ettari. Il candidato dovrà produrre i seguenti elaborati:

- breve relazione descrittiva nella quale siano messi in evidenza i termini metodologici ed il percorso progettuale, gli obiettivi preposti e gli interventi attesi;
- planimetria generale alla scala 1:2000;
- schede vegetazionali per le nuove essenze impiantate;
- crono programma delle opere da eseguire evidenziando i materiali utilizzati.

TEMA 2

PROVA PRATICA

Progettare la riqualificazione ambientale/paesaggistica dell'area situata nel comune di Castel Gandolfo, denominata Quarto, di cui si allega il catastale, tenendo conto di riutilizzare i casali esistenti come contenitori per attività culturali: l'area è destinata a parco culturale in esso il candidato dovrà prevedere attività culturali/sportive per il tempo libero.

Il candidato dovrà produrre i seguenti elaborati:

- breve relazione nella quale sia descritta in termini metodologici il percorso progettuale, gli obiettivi da raggiungere e gli interventi attesi;
- planimetria alla scala 1:2000 o 1:1000;
- crono programma delle opere da eseguire evidenziando i materiali utilizzati;
- schede per le nuove essenze arboree e arbustive.

TEMA 3

PROVA PRATICA

Il candidato commenti ed illustri gli obiettivi e le norme previste da un Piano Territoriale Paesaggistico (D.L.vo 42/2004) attraverso schemi, grafici, prendendo anche come riferimento un Piano adottato/approvato a lui noto.

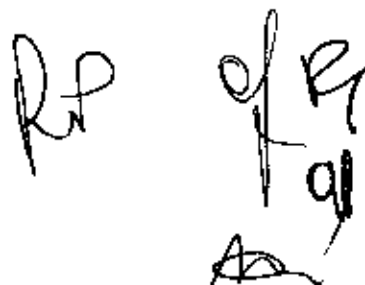
Handwritten signature and initials in black ink, consisting of stylized letters and a flourish.

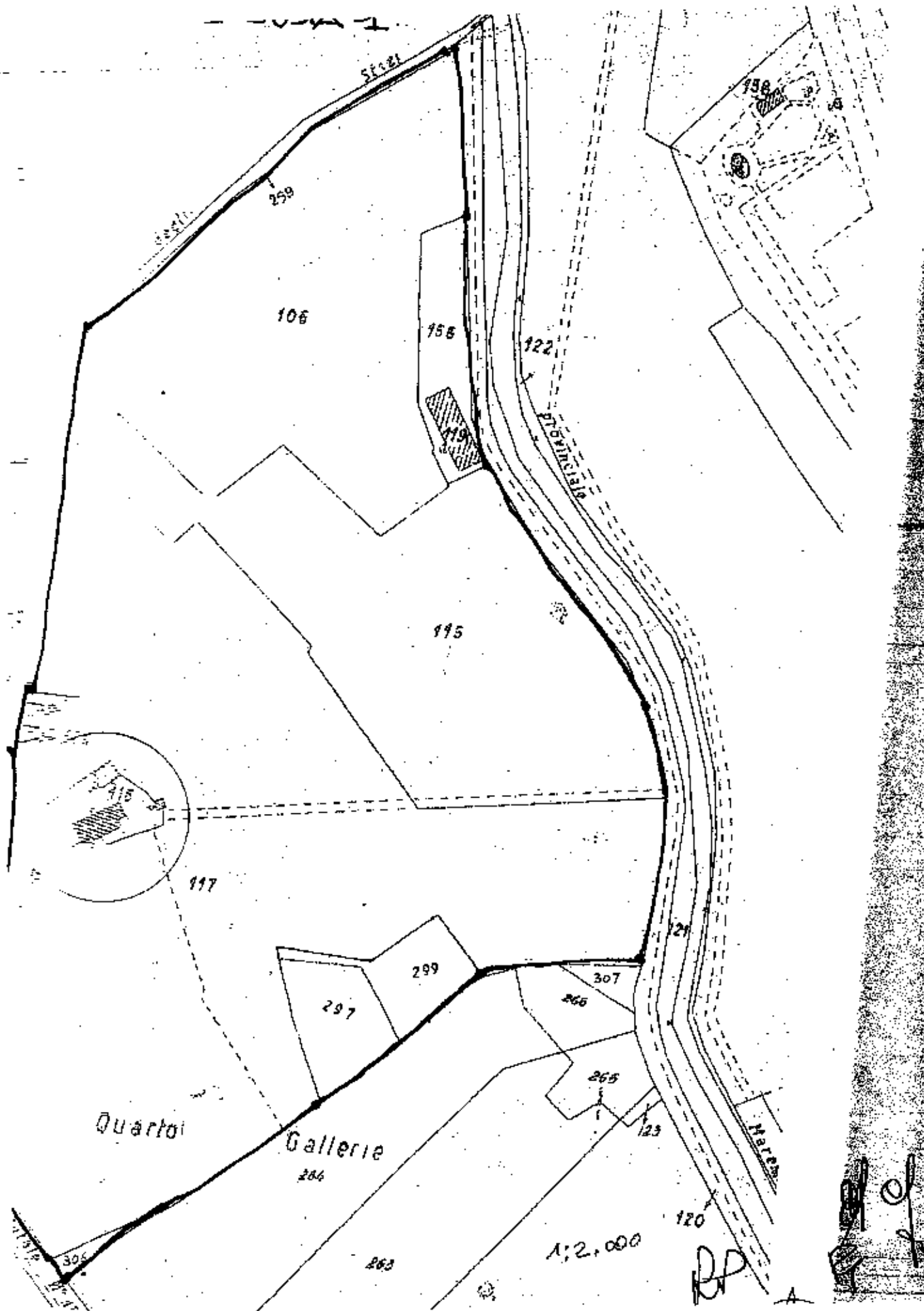

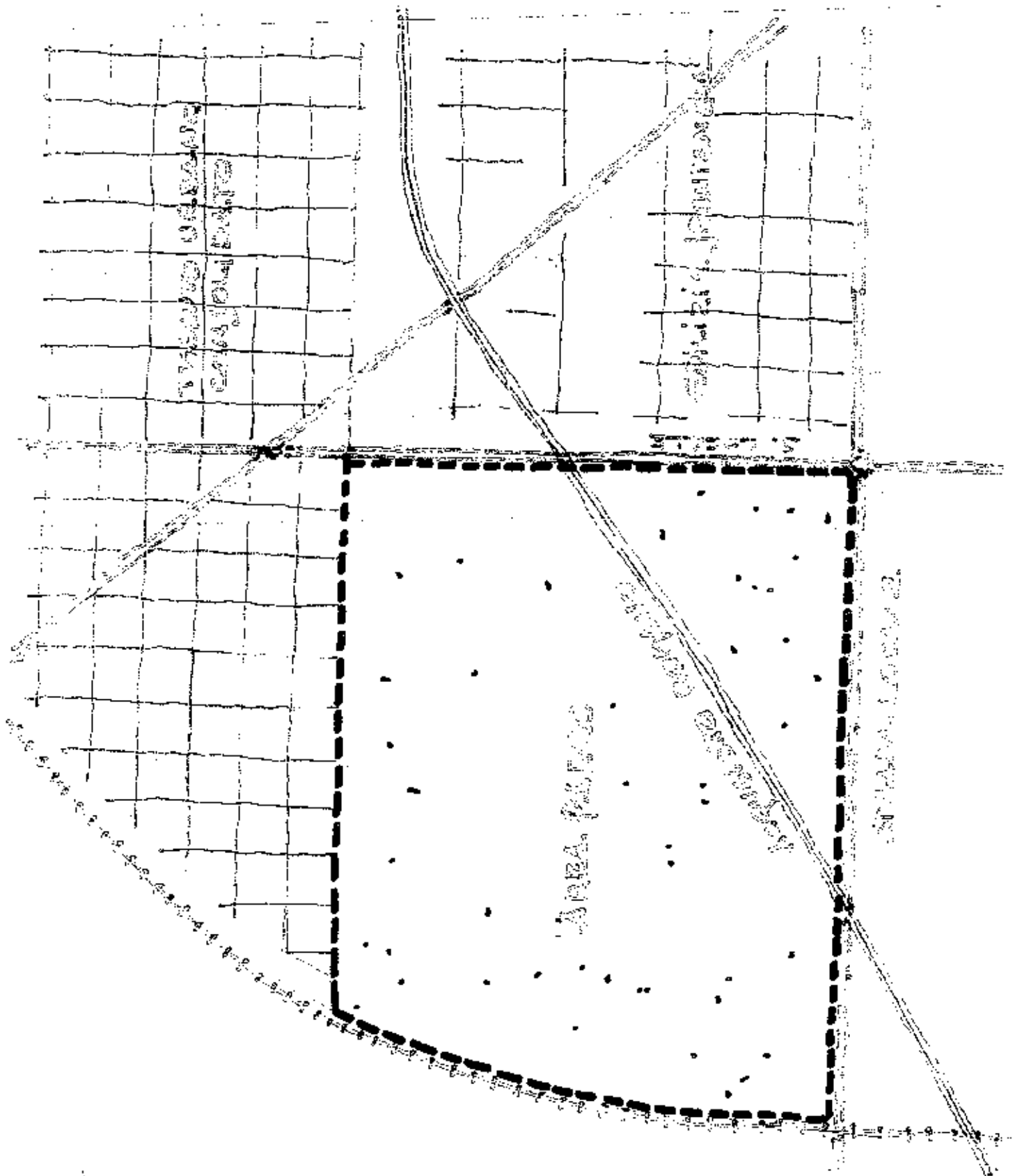

CALLE DE LA BOSTIA

RD of A
An S A